



Handleiding bevestigen van de Mite Booster®

Voor elke diersoort (kippen, volièrevogels, duiven en reptielen) is er een aparte gebruikshandleiding die te downloaden is van onze website www.refona.nl. Op de website vindt u informatie over de dosering, locatie van plaatsen, vernieuwen van de patronen en de minimale en maximale temperaturen voor de Dutchy's®. Volg nauwkeurig de aanwijzingen van deze gebruikershandleiding op, zodat de bestrijding zal slagen.

Mite Booster® houder en patroon

Plaats de Mite Booster® houder op een geschikte plaats in het hok. De houder moet in horizontale positie worden aangebracht met de afgeplatte zijde richting de achtergrond. Schuif het Mite Booster® patroon met daarin de Dutchy's® in de houder. Het gaatje waar de roofmijten uit zullen lopen dient rechtsboven te zitten.

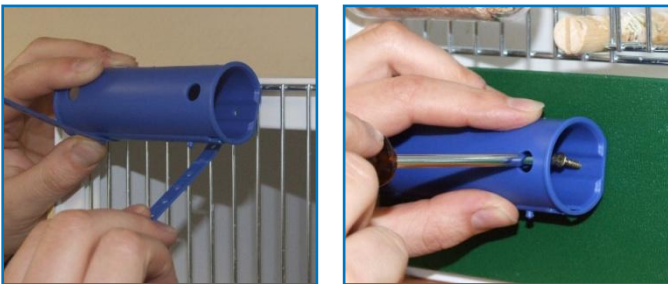

Hier ziet u twee mogelijkheden om de Mite Booster® houder te bevestigen. U kunt de houder vastmaken met de aan de houder bevestigde strips (foto links) of u kunt de houder vastmaken met behulp van een schroefje (foto rechts).

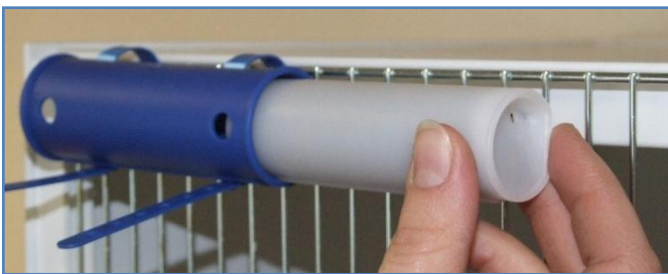

Schuif de Mite Booster® patroon gevuld met Dutchy's® in de houder. Het kleine gaatje, waar de roofmijten uit zullen kruipen, dient rechtsboven te zitten. Wanneer dit klopt, heeft u de houder correct bevestigd en kunnen de Dutchy's® beginnen met hun werk.



Hier ziet u twee foto's waarbij de Mite Booster® verkeerd is bevestigd; Op de foto links is de houder in verticale positie aangebracht. Op deze manier hebben de Dutchy's® te weinig oppervlakte voor contact met zuurstof.



Op de foto rechts is de houder ondersteboven bevestigd. Op deze manier hebben de mijten geen vrije doorgang door het gaatje.

Wat kunt u verwachten?

Wanneer u begint met de bestrijding van bloedmijten met behulp van Dutchy's® is het mogelijk dat u een plotselinge toename van de schadelijke mijten waarneemt. Ook kunt u de bloedmijten tegenkomen op plaatsen waar u ze gewoonlijk niet ziet. Dit betekent dat de roofmijten hen uit hun schuilplaatsen hebben verjaagd. Na enkele weken zullen de roofmijten het van de schadelijke mijten hebben gewonnen. Als er na 3 weken nog geen verbetering optreedt, is het zinvol om nogmaals Dutchy's® te bestellen en uit te zetten. Het kan best zo zijn dat de plaag groter was dan u had ingeschat.

In principe kunnen Dutchy's® het probleem altijd oplossen, als ze daar maar de tijd voor krijgen en met voldoende aanwezig zijn.